



Encuentro de Senderos Europeos

EUROPEAN PATHS MEETING

Tanfa • Cádiz • Andalucía • España

del 22 al 24 de Marzo de 2019

Inauguración punto de encuentro de los Senderos Europeos

E4 Sendero Sierras Mediterráneas

E12 Arco del Mediterráneo

E9 Arco Atlántico





EUROPEAN PATHS MEETING TARIFA'19

Tarifa, 22th to 24th, March 2019

Optional Extended Program: 18th to 24th of March 2019

Inauguration of the crossing point of European Paths E12 – Arco Mediterráneo, E-9 – Arco Atlántico y E-4 – Sendero Sierras Mediterráneas.

The Andalusian Federation of Mountaineering, the Spanish Federation of Mountain and Climbing Sports, together with the Provincial Government of Cádiz, the Local Government of Tarifa and with the collaboration of the Offices of Tourism and Sport, and Environmental issues from the Regional Government of Andalusia, are pleased to invite you to meet one of the most beautiful places of Andalusia: **Tarifa**, the paradise of outdoor sports. A magic place of astonishing beauty where the Atlantic Ocean meets the Mediterranean Sea at the Gibraltar Strait and where climatology dominates the environment, ruling the everyday life of the locals and leaving a deep trace in the visitors.

Andalusia welcomes you to celebrate the opening of the Crossing Point of the three large European Paths: E12 - Arco Mediterráneo, E9 – Arco Atlántico y E4 - Sendero Sierras Mediterráneas, at the coastal town of Tarifa, between the 22th and the 24th of March 2019 where we will celebrate a unique event in Europe that aims to unite around the European Paths, exclusionism, sports, tourism, environmental awareness and culture.

A gathering of ramblers that will enjoy the walks through three important European paths plus workshops about these paths. A monument dedicated to rambling will be unveiled at the southernmost point of continental Europe.

Two programs will be offered, a three-day program and a seven-day one, so that the interested ramblers can enjoy Andalucía and Tarifa, go all over every corner, taste Andalusian cuisine and meet its people.

We will have the pleasure to count with the participation of the ERA President, Mr. Boris Micic from Serbia; the 1st Vicepresident, Mr. Aloys Steppunhn from Germany, the 2nd Vicepresident, Mr. Armand Ducornet from and the 3rd Vicepresident Mr. Mimmo Pandolfo from Italy. Each of them will give a speech about the E-Paths



EUROPEAN PATHS MEETING

PROGRAM 18th to 24th of March 2019

18th of March, Monday.

- 17:00 h. Bus transfer from Malaga's Airport to Hotel in Tarifa.
- 19:30 h. Reception and welcome drink.
- 20:00 h. Dinner.
- 22:30 h. Welcome musical event.

19th of March, Tuesday.

- 07:00 h. Breakfast.
- 08:00 h. Transfer to the starting point of the route.
- 09:00 h. Walk through the National Park of "Estrecho". 20 kms aprox.
- 13:30 h. Pic-nic style lunch.
- 16:00 h. Arrival at the hotel.
- 21:00 h. Dinner.
- 22:30 h. Evening musical event.

20th of March, Wednesday.

- 07:00 h. Breakfast.
- 08:00 h. Transfer to the starting point of the route.
- 09:00 h. Walk through the National Park of "Alcornocales". 20 kms aprox.
- 13:30 h. Pic-nic style lunch.
- 16:00 h. Arrival at the hotel.
- 21:00 h. Dinner.
- 22:30 h. Evening musical event.

21th of March, Thursday.

- 07:00 h. Breakfast.
- 08:00 h. Transfer to the starting point of the route.
- 09:00 h. Walk through the National Park of "Grazalema". 20 kms aprox.
- 13:30 h. Pic-nic style lunch.
- 16:00 h. Arrival at the hotel.
- 21:00 h. Dinner.
- 22:30 h. Evening musical event.

22th of March, Friday.

- 07:00 h. Breakfast.
- 08:00 h. Transfer to the starting point of the activity.
- 09:00 h. Ship route along the Gibraltar Strait: "Cetacean sighting".
- 13:00 h. Lunch.

Welcome desk and credentials withdrawal at Organizer's Secretary



- 16:00 h Bus transfer
- 16:30 h. Meeting opening ceremony at “Teatro Municipal de Tarifa”.
 - Regional authorities (Junta de Andalucía) speech.
 - Province authorities (Diputación de Cádiz) speech.
 - Local authorities (Ayuntamiento de Tarifa) speech.
 - Federative authorities (ERA, FEDME and FAM) speech.
- 17:00 h. Coffe break.
- 17:30 h. Talk: “E4 Sierras Mediterráneas”
 - **Boris Micic (Serbia)** President of the ERA
- 18:30 h. Talk “E12 - Arco Mediterráneo”
 - **Mimmo Pandolfo (Italia)** 3rd Vicepresident of the ERA
- 19:30 h. Talk: “E9 - Arco Atlántico”
 - **Armand Ducornet (Francia)** 2nd Vicepresident of ERA
- 20:30 h. Transfer to the Hotel.
- 21:30 h. Official reception by the Tarifa city council.
 - “Welcome drink - Andalusian wine” at Hotel Los Lances
- 22:30 h. Welcome party at Hotel’s terrace.

23th of march, Saturday.

- 07:00 h. Breakfast.
- 08:00 h. Bus transfer from Hotel Los Lances to the starting point of the European Paths: E4, E9, y E12.
- 09:00 h. Walks:
 - E-4: Stage 115: “Puerto de Ojén- Tarifa”
 - E-9: Stage 8: “Zahara de los Atunes - Tarifa”
 - E-12: Stage 6: “Algeciras - Tarifa”
- 14:15 h. **Opening of memorial monument** the three E-paths crossing point in Tarifa.
- 14:45 h. Lunch for all participants
- 16:00 h. Walk to Tarifa’s Theatre.
- 16:30 h. Video screening: “The 3 European paths that cross in Tarifa”
 - **Julio Perea Cañas**, President of FAM
- 17:00 h. Coffee Break
- 17:30 h. Talk “The Los grandes senderos que recorren Europa”
 - **Aloys (Alemania)** 1rd Vicepresident of the ERA
- 18:30 h. Talk “Los grandes senderos que recorren España”
 - **Antonio Turmo** Head of Rambling Comitee of FEDME
- 19:30 h. Bus transfer to Hotel.
- 21:00 h. Dinner at Hotel “Los Lances” (only for participants guests of the Hotel)
- 22:30 h. Evening musical event.

24th of march, Sunday.

- 08:00 h. Breakfast
- 09:00 h. Walk from the hotel to “Puerta de Jerez” for a guided tour.
- 09:30 h. Guided visit of the city of Tarifa.



- 11:00 h Guided visit of Guzmán el Bueno's Castle.
- 14:00 h. Closing ceremony of the Meeting at Tarifa's Theatre.
 - Presentation of participation certificates
- 14:30 h. Farewell lunch for all participants
- 16:00 h Bus transfer from Hotel in Tarifa to Malaga's Airport.



EUROPEAN PATH E 4 STAGE "Puerto de Ojén – Tarifa"

Walk type:	Lineal
Starting point	Sierra Saladavieja
Arrival point	Tarifa

Topographical profile.



Route description:

The walk is along the "Parque Natural del Estrecho". We will start the path at "Sierra de Saladavieja". It passes through spectacular landscapes. We will cross the stream known as "Torre del Rayo" where we will find the ruins of an old windmill as we go into the "Sierra de Fates". The way softly goes down until an Ornithological Center named "Cigüeña Negra" (Black Stork). We will arrive to Tarifa through "Los Lances" beach walking in a recently built wooden footbridge.

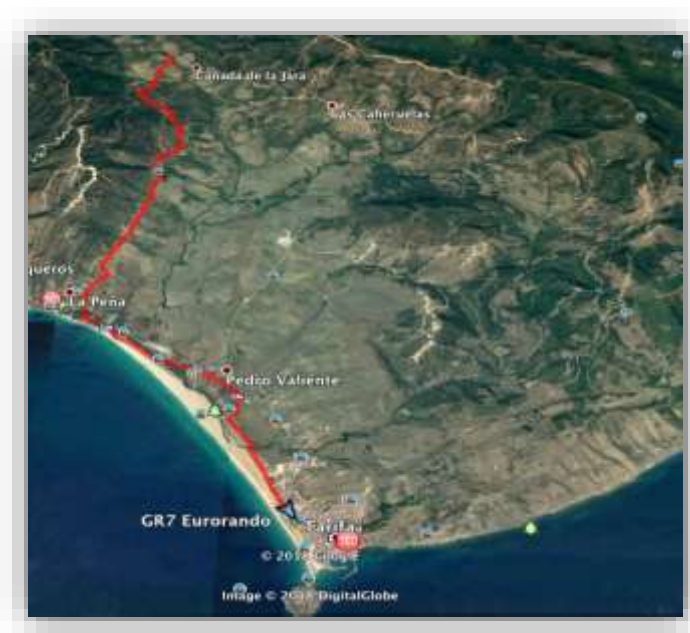



EUROPEAN PATH E-9: Stage Atlantic Arch “Bolonia – Tarifa”

Walk type: Lineal.
Starting point: Bolonia
Arrival point: Tarifa

Topographical profile:

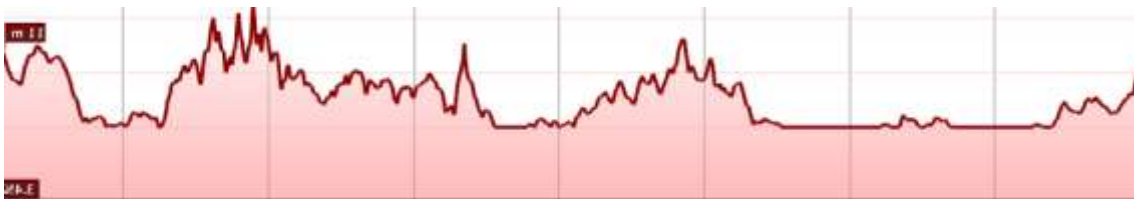

Route description:

We will start the path at “Bolonia” beach, near the old roman ruins of Baelo Claudia (an archeological ensemble with a big roman theatre, stone built streets and remains of factories where the “garum” sauce was made to preserve salted fish). We will keep walking along the beach to arrive at natural pools made, over the centuries by running water where during the summer people enjoy a refreshing bath. Even when the path goes along the beach in some parts of the route we will walk into a pine forest in the left side of the map to save the waves and some rocky cove.

Through the sand, we will walk until we meet the E-path E4 to arrive to the city of Tarifa.

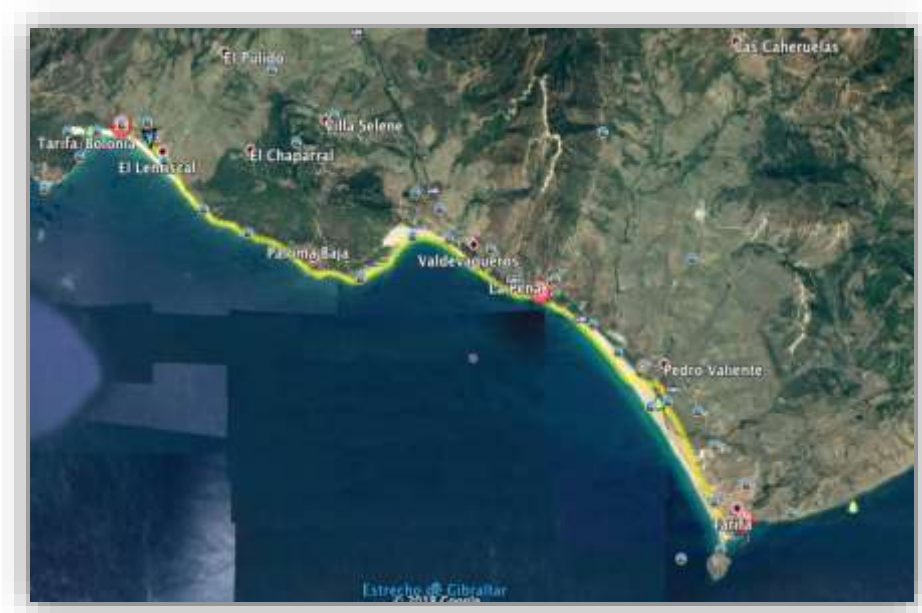



EUROPEAN PATH E-12 Stage "Algeciras - Tarifa"

Walk type	Lineal.
Starting point	Algeciras
Arrival point	Tarifa

Topographical profile



Route description:

It starts at the suburb of "Algeciras" named "Pelayo" and goes along the beautiful landscape of "Bujeo" near the tourist center of "Huerta Grande".

We will walk down a road until we meet a livestock way called "Marchenilla". A marvellous landscape of the Gibraltar Strait will be at open view in front of us and step by step we will go close to the ruins of "Fuente del Tolmo", an old military complex used for coastal defense. Arriving to the coast we will enjoy the views of rolling stones and geological forms known as "flych".

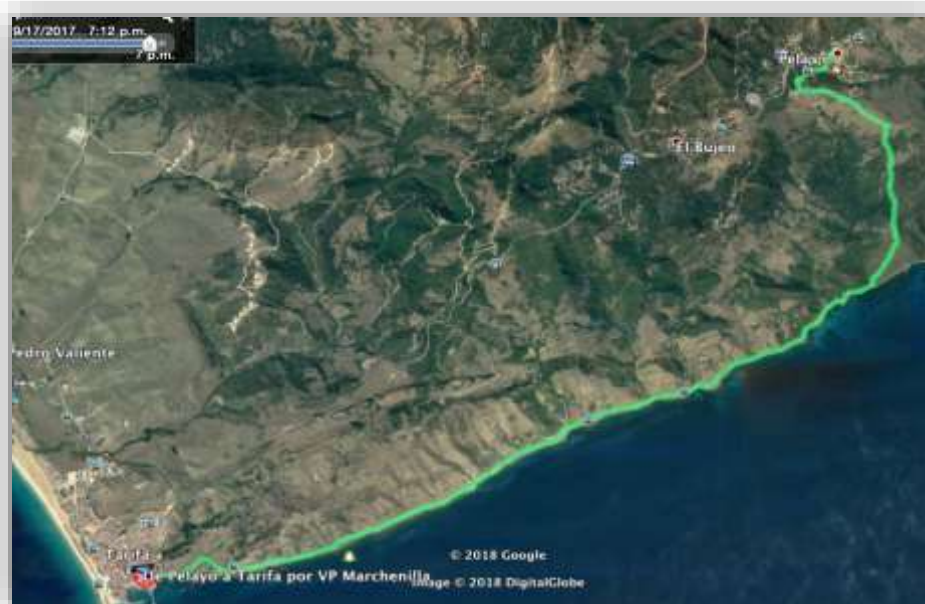

EUROPEAN PATH Sendero PN del Estrecho

Loma de San Bartolomé **SENDEROS DE LA PROVINCIA DE CÁDIZ** 230



CÓMO LLEGAR El punto de partida es el poblado Betis (Tarifa), que se accede por la carretera CA-8202, desde la salida del kilómetro 71 de la N-340 (Cádiz-Tarifa). Comienza en el cartel señalizado como zona de escalada Tajo del Búho.



DATOS ÚTILES

Término Municipal Tarifa
Tipo Circular
Distancia 5,5 Km
Duración 2 horas y 30 minutos
Dificultad Medía
Señalización No
Cota máxima 442 m Cota mínima 147 m
Protección Parque Natural del Estrecho, ZEPA, LIC, Reserva de la Biosfera Interoceánica del Mediterráneo Andaluza-Marruecos, y Complejo Litoral de Interés Ambiental (PEPMI)
Permisos No es necesario
Patrimonio Cuevas del Betis y Cueva del Baranco del Arca

EL RECORRIDO La ruta comienza en la aldea de Betis y transcurre por la zona de escalada Tajo del Búho a través de un bosque de eucaliptos hasta llegar a la zona más alta y despejada, donde se obtienen unas vistas espectaculares de la costa y la sierra.

El camino asciende poco a poco pasando por paredes rocosas cada vez más verticales hasta llegar a la conocida como El Mosaico. Desde aquí, se puede disfrutar de unas vistas realmente espectaculares de la playa de Los Lances y de la Sierra de Fates.

El camino continúa con la posibilidad de divisar, con un poco de suerte, algún que otro buitre leonado o cabra montés. Se cruza la cresta de la sierra en dirección Sur, dejando a un lado la entrada de Bolonia y al otro, la cara Este de la Sierra de San Bartolomé. Esta sierra se corona en el punto geodésico de 442 m de altura, y se inicia el camino de vuelta descendiendo por un pinar y tomando la carretera que se encuentra a la izquierda para llegar al final del recorrido, que coincide con su inicio.

PERFIL TOPOGRÁFICO



EUROPEAN PATH Sendero PN de Grazalema

BUENAS PRÁCTICAS

- Deposita la basura en contenedores
- Camina por los senderos marcados
- Respeto los bienes y propiedades privadas
- No se permite la captura de animales
- No se permite encender fuego
- No se permite la pesca
- No se permite la recolección de plantas

Telefono de emergencias 112

CÁDIZ MÁLAGA

Parque Natural Sierra de Grazalema

MÁS INFORMACIÓN
Centro de Visitantes El Bosque, Federico García Lorca nº 1, El Bosque, Cádiz. Tel. 956 70 97 33
www.ventanadelvisitante.es

UNIÓN EUROPEA
Fondo Feder

JUNA DE PROMOCIÓN
CONSEJO REGULADOR DE LOS PRODUCTOS DE CALIDAD

CÁDIZ-MÁLAGA

PARQUE NATURAL Sierra de Grazalema

Sendero El Pinsapar

- **TRAYECTO**
Lineal
- **LONGITUD**
10,5 km
- **TIEMPO ESTIMADO**
4 horas y 30 minutos
- **DIFICULTAD**
Media
- **TIPO CAMINO**
Senda y pista de tierra
- **PAISAJE/VEGETACIÓN**

Predomina el paisaje de montaña formado por calizas y dolomias con magníficas vistas, el bosque de pinsapos y monte mediterráneo con abundantes quejigos y encinas. Además de elementos etnográficos de interés como cortijos, alfanjes (bases circulares sobre los que se construían los hornos de carbón) y pozos de nieve.

- **SOMBRA:**
Frecuente
- **AUTORIZACIÓN ESPECIAL**
Particulares: cnv@bosqueereservat.vista.es, 954709733. Empresas, asociaciones, clubes, federaciones, grupos legalmente constituidos: oficina PN, 600161916/600161906

- **RECOMENDACIONES**
Llevar agua potable y vestimenta y calzado adecuados. Cerciorarse de la potabilidad del agua.

Del 1 de junio al 15 de octubre por riesgo alto de incendio forestal sólo se podrá acceder desde el tramo oriental en visita guiada y hasta el inicio del bosque de pinsapo.

- **PROVINCIA / MUNICIPIOS**
Cádiz / Grazalema
- **HOJAS DEL MTN 1:50.000**
1050 - Ubrique
- **COORDENADAS INICIO / FINAL**
36° 46' 0,67"N — 5° 22' 53,27"W
36° 46' 8,95"N — 5° 27' 35,18"W

- **CÓMO LLEGAR**
Desde Grazalema tomar la A-372, hacia Benamahoma. Tras recorrer 1,5 km girar a la derecha y tomar la CA-9104 hacia el Puerto de la Palomas. El acceso al sendero se encuentra un kilómetro a la izquierda de la carretera.

- **APARCAMIENTOS**
Hay un aparcamiento con unas 50 plazas al inicio del sendero.

- **TRANSPORTE PÚBLICO**
Las principales empresas concesionarias de las líneas regulares de autobuses en la zona son Los Amarillos (tel. 902 21 03 17) y Transportes Generales Comas S.A. (tel. 902 19 92 08). Las estaciones de ferrocarril más próximas se encuentran en Cortes de la Frontera, Jímera de Líbar, Benajín y Ronda (consultar servicios y horarios en www.renfe.es o en el tel. 902 24 02 02).

- **OTROS SENDEROS**
En Benamahoma confluyen los senderos Río Hajaolite y Arroyo del Desanzadero. Y cerca de Grazalema se inician los senderos Los Charroños, Puerto de las Prestillas, Llanos del Endrinal y Salto del Cabrero.



- **DESNIVEL MÁXIMO**
823 m
- **COTA MÁXIMA**
1.298 m
- **COTA MÍNIMA**
475 m

UN BOSQUE MILENARIO

Por su singularidad, el pinsapo se ha convertido en el emblema de este parque natural. Perteneció a una de las nueve especies de abetos que viven en las montañas que circundan el Mediterráneo. En concreto, ésta sólo se encuentra en Andalucía en la Serranía de Ronda y la Sierra de Grazalema, donde se extiende en más de 400 ha sobre la Sierra del Pinar. Generalmente se ubican en laderas norte, protegidos de la excesiva insolación y la consiguiente pérdida de humedad, lo que genera un bosque denso y umbrío en el que los ejemplares compiten por la luz, dejando sin hojas sus ramas más bajas y un sotobosque escaso y reducido a unas pocas especies.



Fue descrito para la ciencia por el botánico suizo Edmund Boissier, en su obra "Viaje Botánico por el Sur de España" en el año 1838. Boissier contactó en Málaga con Pablo Prolongo y Félix Haenseler, dos farmacéuticos malagueños, muy aficionados a la botánica, quienes le mostraron sus herbarios. En ellos, Boissier pudo ver por primera vez ramas y acículas de pinsapo, pensando que podría estar ante una especie nueva para la ciencia, lo que corroboró, más tarde, en su trabajo de campo.

Los bosques de pinsapos estuvieron mucho más extendidos: hace millones de años, cuando las condiciones climáticas eran muy diferentes a las actuales. Se trata, pues, de un vestigio de aquellos tiempos, una joya botánica restringida a un área de distribución muy reducida.



EUROPEAN PATH Sendero PN de los Alcornocales

BUENAS PRÁCTICAS

- Deposita la basura en contenedores.
- Caminos por los senderos marcados.
- Recoge los botecos y productos privados.
- No se permite la captación de animales.
- No se permite excavar/taqueo.
- No se permite la pesca.
- No se permite la explotación de plantas.

Teléfono de emergencias: 112

CÁDIZ MÁLAGA

Parque Natural Los Alcornocales

MÁS INFORMACIÓN

Oficina d.e. P.N. Los Alcornocales
 Pta. San Jorge s/n. 11190 Alcalá de los Gazules, Cádiz. Tel: 956 41 26 01
 Centro de Visitantes El Aljibe. Ctra. CA-2112 Alcalá de los Gazules
 Rural de Casas Viejas s/n. 1. Alcalá de los Gazules. Cádiz. Tel: 956 42 05 29
www.parquesnaturales.es

UNIÓN EUROPEA
 Fondo Europeo
 JUNTA DE ANDALUCÍA

PARQUE NATURAL Los Alcornocales

Sendero Travesía del Aljibe

JUNTA DE ANDALUCÍA

- **TRAYECTO**
Lineal
- **LONGITUD**
10,6 km
- **TIEMPO ESTIMADO**
3 horas
- **DIFICULTAD**
Media
- **TIPO CAMINO**
Carril compactado o senda. Materiales sueltos en superficie

• **PAISAJE/VEGETACIÓN**
Valles encajonados, estrechos y profundos (canutos), propicios para bosques de galería de tipo laurisilva. Gran variedad de vegetación (robles melojos o rododendros). Restos de construcciones y tumba antropomórfica. Amplias panorámicas del parque.

• **SOMBRA**
Frecuente

• **AUTORIZACIÓN ESPECIAL**
Necesaria. Solicitar a la oficina del Parque Natural

• **RECOMENDACIONES**
Llevar agua potable y vestimenta y calzado adecuados. Cerciorarse de la potabilidad del agua de las fuentes. Dificultad añadida en los días de niebla. El sendero se cierra a veces por motivos de caza selectiva o batidas controladas.

• **PROVINCIA / MUNICIPIOS**
Cádiz y Málaga / Alcalá de los Gazules y Cortes de la Frontera

• **HOJAS DEL MTN 1:50.000**
1063 San José del Valle

• **COORDENADAS INICIO / FINAL**
36° 31' 45,79"N — 5° 39' 00,69"O
36° 31' 18,90"N — 5° 35' 13,33"O



• **CÓMO LLEGAR**
Sobre la carretera A-2304 (Alcalá de los Gazules-Librique) en el km 13-14, se encuentra el área recreativa El Pioacho, desde donde se inicia el sendero.

• **APARCAMIENTOS**
Hay un aparcamiento con unas 40 plazas en el área recreativa de La Sauoeda y de 15 plazas en el área recreativa del Pioacho.

• **TRANSPORTE PÚBLICO**
La principal empresa concesionaria de las líneas regulares de autobuses en la zona es Transportes Comes (tel. 902 19 92 08; www.tgcomes.es). La estación de ferrocarril más próxima se encuentra en Jimena de la Frontera (consultar servicios y horarios en www.renfe.es o en el tel. 902 24 02 02).

• **OTROS SENDEROS**
Desde el área recreativa de La Sauoeda parte el sendero de la Laguna del Moral y desde el área recreativa El Pioacho, el de la Garganta de Puerto Osouro.

PERFIL DEL RECORRIDO



• DESNIVEL MÁXIMO	690 m
• COTA MÁXIMA	1.080 m
• COTA MÍNIMA	390 m



LA CUMBRE DEL PARQUE NATURAL

La travesía de la sierra del Aljibe es un recorrido por buena parte de las principales especies que alberga el Parque Natural Los Alcornocales. Desde lo alto, podremos comprobar la distribución de la vegetación según la altura y las características de suelo. Llamarán nuestra atención las masas verdes de las gargantas que descienden abruptamente. Son los canutos, refugio de las especies que constituían los bosques de laurisilva (del latín, bosque de laurel), hoy desaparecidos en todo el continente.



Desde la cumbre de uno de ellos, el de Puerto Osouro, podremos observar el perfil de distribución de esta vegetación: en lo más alto, el matorral resistente (jaras y brezcos), sucediéndole los alcornocales y, más abajo, los quejigos. Más próximos al cauce del agua, el avellamillo, el durillo y el acabo, que anteceden a sauces, alisos y rododendros, que dan sombra y frescor a musgos, líquenes y helechos.

Si las abundantes nieblas y los fuertes vientos nos lo permiten, veremos el embalse de Barbate, y poblaciones como Benalup, Medina, Alcalá, Paterna, Arcos, Algar, Prado del Rey, El Bosque y Benaocaz, o la impresionante mole de la sierra del Pinar con el Torreón y el Salto del Cabrero, y, más lejos, las estribaciones de la sierra de las Nieves.





HOW TO PARTICIPATE

INSCRIPTIONS DEADLINE 18th OF JANUARY 2019

You can choose one of the following options

OPTION 1:

FULL 7 DAY PROGRAM, 4 **** HOTEL

EXTENDED PROGRAM

- Transfer from Malaga Airport to Hotel in Tarifa, Monday 18th of march.
- Transfer from Hotel in Tarifa to Malaga Airport, Sunday 24th of march.
- Transfer from Hotel in Tarifa to the activities (every day).
- Accommodation (full board) from 18th to 24th of March.
- Pic nic lunch during walks (19th, 20th and 21th of March).
- Lunch the 22th and 24th at Organization's Hotel.
- Outdoor gathering lunch the 23th of March.
- Guides and medical assistance for the walks of 19th, 20th, 21th and 23th of March.
- Tourist route in Tarifa and visit to the Castle of "Guzmán el Bueno" (24th of March).
- Boat trip to cetacean sighting at the Gibraltar Straight (22th of March).
- Participation in the **I European Path Meeting – Tarifa 2019**.
- Evening musical event every day at Organization's Hotel.
- Welcome pack.
- Certificate of participation.

PRICE UNTIL 20/12/2018, DOUBLE ROOM.....

600,00 € / PER PERSON

PRICE UNTIL 20/12/2018, SINGLE ROOM.....

750,00 € / PER PERSON

PRICE AFTER 20/12/2018, DOUBLE ROOM.....

615,00 € / PER PERSON

PRICE AFTER 20/12/2018 SINGLE ROOM...

765,00 € / PER PERSON

OPTION 2

FULL 7 DAY PROGRAM, WITHOUT HOTEL

EXTENDED PROGRAM

- Transfer from Organization's program to the activities (every day).
- Accommodation (full board) from 18th to 24th of March.
- Pic nic lunch during walks (19th, 20th and 21th of March).
- Lunch the 22th and 24th at Organization's Hotel.
- Outdoor gathering lunch the 23th of March.
- Guides and medical assistance for the walks of 19th, 20th, 21th and 23th of March.
- Tourist route in Tarifa and visit to the Castle of "Guzmán el Bueno" (24th of March).
- Boat trip to cetacean sighting at the Gibraltar Straight (22th of March).
- Participation in the **I European Path Meeting – Tarifa 2019**.
- Evening musical event every day at Organization's Hotel.
- Welcome pack.
- Certificate of participation.

PRICE UNTIL 20/12/2018.....

250,00 € / PER PERSON

PRICE AFTER 20/12/2018.....

265,00 € / PER PERSON



OPTION 3:

PARTICIPATION IN THE EUROPEAN PATH MEETING – TARIFA 2019

3 DAY PROGRAM, 4 **** HOTEL

- Transfer from Malaga Airport to Hotel in Tarifa (Friday 22th of March).
- Transfer from Hotel in Tarifa to Malaga Airport (24th of March).
- Transfer from Hotel in Tarifa to the activities (every day).
- Accommodation (full board) from Friday 22th to Sunday 24th of March.
- Lunch the 22th and 24th at Organization's Hotel.
- Outdoor gathering lunch the 23th of March.
- Guide and medical assistance for the walk the 23th of March.
- Tourist route in Tarifa and visit to the Castle of "Guzmán el Bueno" (24th of March).
- Participation in the **I European Path Meeting – Tarifa 2019**.
- Evening musical event every day at Organization's Hotel.
- Welcome pack.
- Certificate of participation.

PRICE UNTIL 20/12/2918, DOUBLE ROOM..	240,00 € / PER PERSON
PRICE UNTIL 20/12/2918, SINGLE ROOM	290,00 € / PER PERSON
PRICE AFTER 20/12/2918, DOUBLE ROOM.....	255,00 € / PER PERSON
PRICE AFTER 20/12/2918 SINGLE ROOM	305,00 € / PER PERSON

OPTION 4:

PARTICIPATION IN THE EUROPEAN PATH MEETING – TARIFA 2019

3 DAY PROGRAM, WITHOUT HOTEL

- Transfer from Organization's Hotel to the starting point of the walk the 23th of March.
- Lunch the 22th and 24th at Organization's Hotel.
- Outdoor gathering lunch the 23th of March.
- Guide and medical assistance for the walk the 23th of March.
- Tourist route in Tarifa and visit to the Castle of "Guzmán el Bueno" (24th of March).
- Participation in the **I European Path Meeting – Tarifa 2019**.
- Evening musical event every day at Organization's Hotel.
- Welcome pack.
- Certificate of participation.

PRICE UNTIL 20/12/2918	100,00 € / PER PERSON
PRICE AFTER 20/12/2918.....	115,00 € / PER PERSON

METHOD OF PAYMENT:

When registering you can choose paying between ONE TIME or TWO TIMES:

- **WHEN REGISTERING.....** **50 % OF THE PRICE**
- **BEFORE 18TH OF JANUARY.....** **50 % OF THE PRICE.**

REGISTERING WEBSITES: www.fedamon.com // www.fedamononline.com/eventos/



EUROPEAN PATH MEETING

22th to 24th of March



Tarifa – Cádiz – Andalucía - España
Optional extended program..... 18th to 24th of March 2019